

# Médecin en ligne

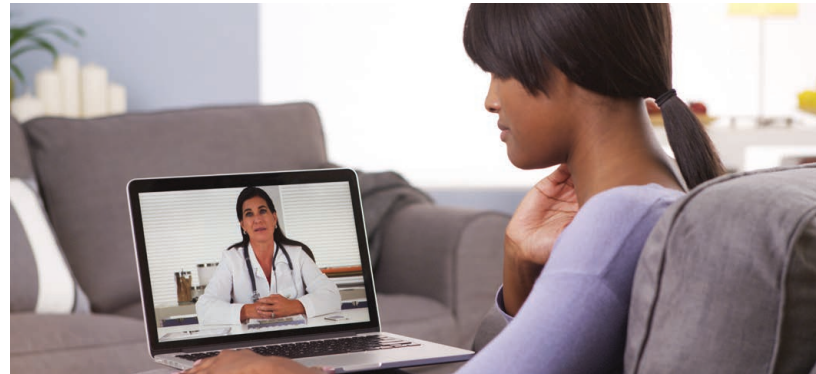
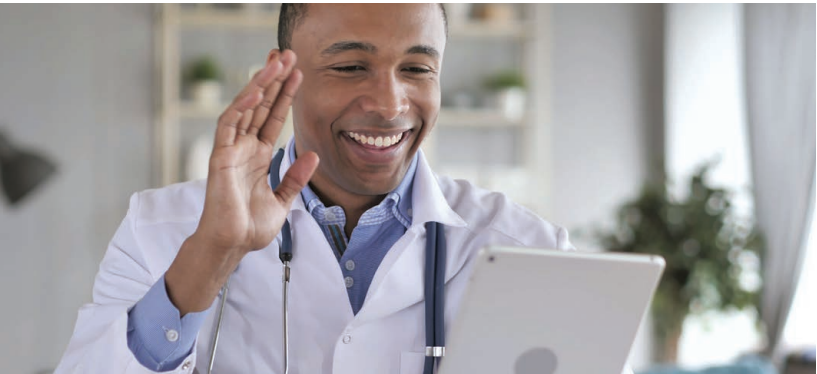

Des soins médicaux en quelques minutes pour votre famille et vous, au moment et à l'endroit qui vous conviennent!

Médecin en ligne est simple et efficace et vous offre des soins de santé selon vos besoins.

## De l'aide en quelques minutes

Communication directe avec un omnipraticien par téléphone, vidéo ou messagerie instantanée avec un temps d'attente moyen de 11 minutes

## Consultations illimitées

Accessibles 24 heures sur 24, toute l'année, et entièrement couvertes par votre régime d'assurance

## Pour toute la famille

Toutes vos personnes à charge peuvent utiliser Médecin en ligne

## Continuité des soins

Dossiers médicaux virtuels complets pour une continuité réelle des soins

## Omnipraticiens canadiens autorisés

Consultation avec un expert sur lequel vous pouvez compter

## Service complet

Recommandations à des spécialistes et remise d'ordonnances (livraison ou ramassage gratuit), de notes médicales et de demandes\* d'analyse de laboratoire et d'imagerie médicale électroniques

## Créez votre compte dès aujourd'hui, rien de plus simple!

Détenez-vous déjà un compte Maple? Assurez-vous que les prochaines consultations seront payées par la garantie : allez tout simplement à l'adresse [getmaple.ca/mbc](https://getmaple.ca/mbc) et cliquez sur « Se connecter » pour associer votre nouvelle garantie Médecin en ligne à votre compte Maple.

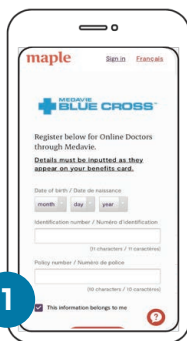

### Créer votre compte

Rendez-vous à [getmaple.ca/mbc](https://getmaple.ca/mbc) et entrez votre numéro d'identification et votre numéro de police

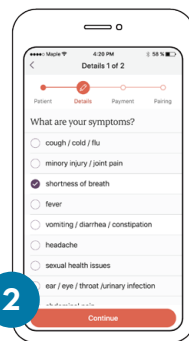

### Demander une consultation

En cas de besoin médical, cliquez sur « Voir un médecin » et décrivez vos symptômes

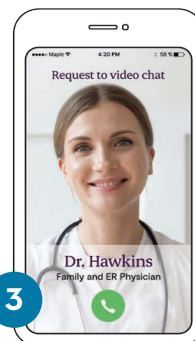

### Parler avec un médecin

En quelques minutes, communiquez avec un omnipraticien par messagerie instantanée, vidéo ou téléphone

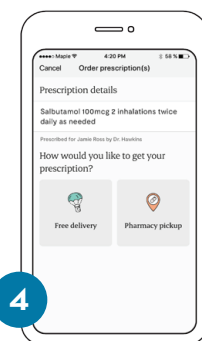

### Recevoir un traitement

Obtenez des conseils, un diagnostic et un traitement, y compris des ordonnances et des analyses de laboratoire

maple

\*N'est pas offert en Nouvelle-Écosse.

 CROIX BLEUE  
MEDAVIE



## Quand pouvez-vous utiliser Médecin en ligne?

Médecin en ligne peut remplacer bon nombre de visites à la clinique sans rendez-vous ou aux urgences. En effet, le médecin de Maple est en mesure de diagnostiquer et de traiter avec précision et de façon sécuritaire la majorité des maladies et des troubles de santé\* courants, notamment les suivants :

- Abrasions
- Bronchite
- Congestion nasale
- Conjonctivites
- Courbatures
- Démangeaisons oculaires
- Déshydratation
- Diarrhée
- Ecchymoses
- Engelures
- Entorses et foulures
- Fièvre
- Grippe
- Infections à levure
- Infections respiratoires
- Insomnie
- Infection des sinus
- Infections cutanées
- Infections urinaires
- ITS
- Lacérations mineures
- Maux de gorge
- Maux d'oreille
- Maux de tête
- Morsures et piqûres
- Migraines
- Nausées
- Poux
- Toux
- Urticaire
- Vomissement
- Vaginose bactérienne

Et encore plus!

## Médecin en ligne : une expérience supérieure pour les patients

11 minutes



Temps d'attente moyen pour consulter un omnipraticien

15 minutes



Durée moyenne d'une consultation

4,7



Les utilisateurs ont accordé une note moyenne de 4,7 sur 5 à Médecin en ligne!

### Modèle d'excellence en matière de soins de santé numériques

Médecin en ligne est propulsé par Maple, une entreprise canadienne spécialisée, qui vous permet d'obtenir des soins médicaux. Grâce à Médecin en ligne, vous parlez à un omnipraticien immédiatement, sans avoir à vous soumettre à un processus d'entrevue ou d'évaluation auprès d'une infirmière ou d'un autre professionnel de la santé.

Inscrivez-vous dès maintenant à l'adresse [getmaple.ca/mbc](https://getmaple.ca/mbc) pour ajouter votre couverture de Croix Bleue Medavie et communiquer avec un omnipraticien en ligne, au moment et à l'endroit qui vous conviennent

\*Toutes les consultations en télémédecine sont soumises aux règlements provinciaux. Les fournisseurs de soins de santé pourraient ne pas avoir l'autorisation d'effectuer une consultation virtuelle en raison des restrictions.