

# Médecin en ligne

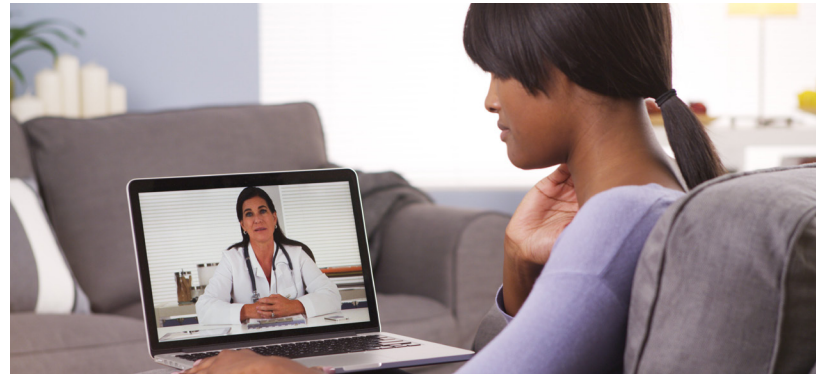
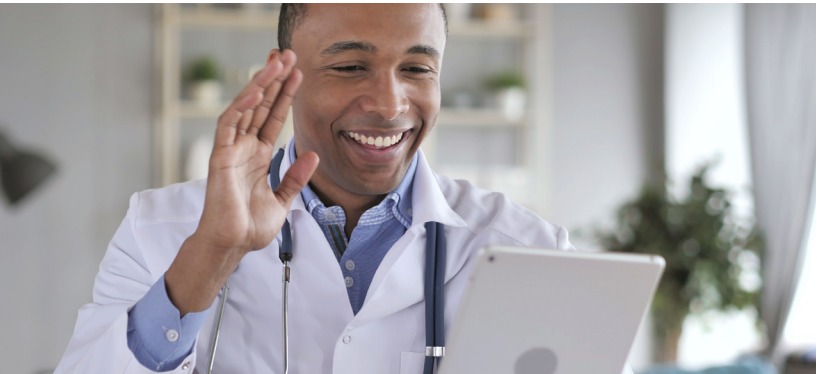

Des soins médicaux en quelques minutes pour votre famille et vous, au moment et à l'endroit qui vous conviennent!

**Médecin en ligne est simple et efficace et vous offre des soins de santé selon vos besoins.**

## De l'aide en quelques minutes

Communication directe avec un omnipraticien par téléphone, vidéo ou messagerie instantanée avec un temps d'attente moyen de moins de 5 minutes

## Cinq consultations par année pour la famille

Du lundi au vendredi, de 7 h à minuit (Heure de l'Est).

## Pour toute la famille

Toutes vos personnes à charge peuvent utiliser Médecin en ligne

## Continuité des soins

Dossiers médicaux virtuels complets pour une continuité réelle des soins

## Médecins canadiens autorisés

Consultation avec un expert sur lequel vous pouvez compter

## Service complet

Recommandations à des spécialistes et remise d'ordonnances (livraison ou ramassage gratuit), de notes médicales et de demandes d'analyse de laboratoire et d'imagerie médicale électroniques

## Créez votre compte dès aujourd'hui, rien de plus simple!

Détenez-vous déjà un compte Maple? Assurez-vous que les prochaines consultations seront payées par la garantie : allez tout simplement à l'adresse [getmaple.ca/medavie](https://getmaple.ca/medavie) et cliquez sur « Se connecter » pour associer votre nouvelle garantie Médecin en ligne à votre compte Maple.

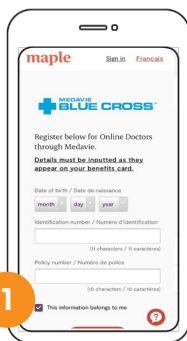

### Créer votre compte

Rendez-vous à [getmaple.ca/medavie](https://getmaple.ca/medavie) et entrez votre numéro d'identification et votre numéro de police

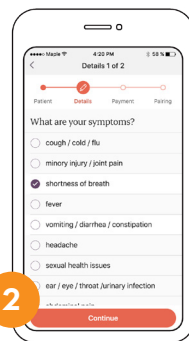

### Demander une consultation

En cas de besoin médical, cliquez sur « Voir un médecin » et décrivez vos symptômes

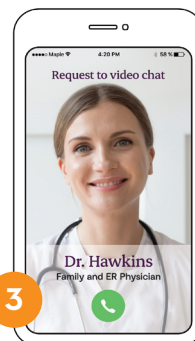

### Parler avec un médecin

En quelques minutes, communiquez avec un médecin par messagerie instantanée, vidéo ou téléphone

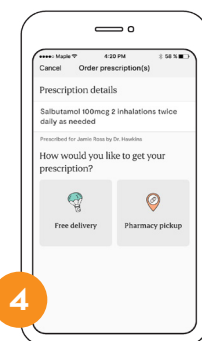

### Recevoir un traitement

Obtenez des conseils, un diagnostic et un traitement, y compris des ordonnances et des analyses de laboratoire

**maple**

**CROIX BLEUE**  
MEDAVIE



## Quand pouvez-vous utiliser Médecin en ligne?

Médecin en ligne peut remplacer bon nombre de visites à la clinique sans rendez-vous ou aux urgences. En effet, le médecin de Maple est en mesure de diagnostiquer et de traiter avec précision et de façon sécuritaire la majorité des maladies et des troubles de santé courants, notamment les suivants :

- Abrasions
- Bronchite
- Congestion nasale
- Conjonctivites
- Courbatures
- Démangeaisons oculaires
- Déshydratation
- Diarrhée
- Ecchymoses
- Engelures
- Entorses et foulures
- Fièvre
- Grippe
- Infections à levure
- Infections respiratoires
- Insomnie
- Infection des sinus
- Infections cutanées
- Infections urinaires
- ITS
- Lacérations mineures
- Maux de gorge
- Maux d'oreille
- Maux de tête
- Morsures et piqûres
- Migraines
- Nausées
- Poux
- Toux
- Urticaire
- Vomissement
- Vaginose bactérienne

Et encore plus!

## Médecin en ligne : une expérience supérieure pour les patients

Un accès rapide en 20 minutes à un diagnostic, à un traitement et à des conseils!

**5 minutes**



Temps d'attente moyen pour consulter un médecin

**15 minutes**



Durée moyenne d'une consultation

**4.9**



Les utilisateurs ont accordé une note moyenne de 4,9 sur 5 à **Médecin en ligne!**

### Modèle d'excellence en matière de soins de santé numériques

Médecin en ligne est propulsé par Maple, une entreprise canadienne spécialisée, qui vous permet d'obtenir des soins médicaux. Grâce à Médecin en ligne, vous parlez à un médecin immédiatement, sans avoir à vous soumettre à un processus d'entrevue ou d'évaluation auprès d'une infirmière ou d'un autre professionnel de la santé.

Inscrivez-vous dès maintenant à l'adresse [www.getmaple.ca/medavie](http://www.getmaple.ca/medavie) pour ajouter votre couverture de Croix Bleue Medavie et communiquer avec un médecin en ligne, au moment et à l'endroit qui vous conviennent